婦女日報 圖畫特刊

（附刊於電聲日報）

第二一五號

"天一"公司王慧娟女士

□美人與汽車□

（上）一羣女運動員

「法國的一位女運動員和她所得的獎品」

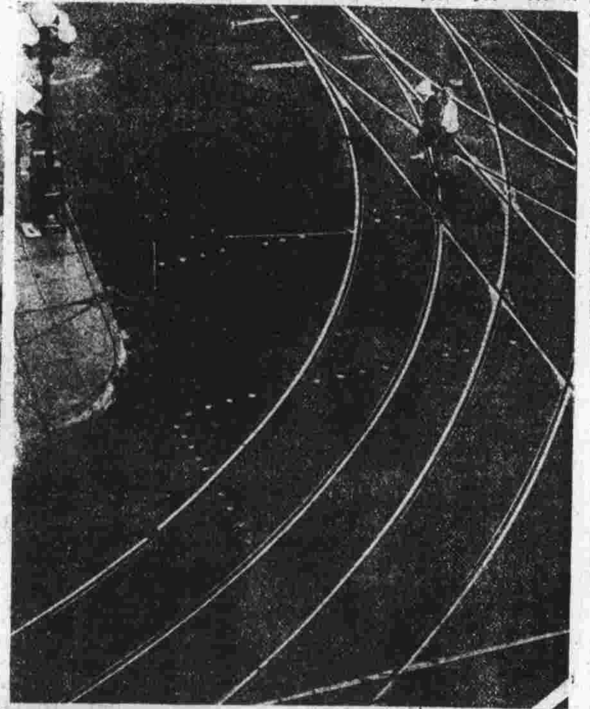

□（右）清晨的馬路（攝影傑作）

□裸影的舞蹈□

□國□全人游泳第五來女
美洛機市子泳一裘茵士□

□（右下）青島之海濱□

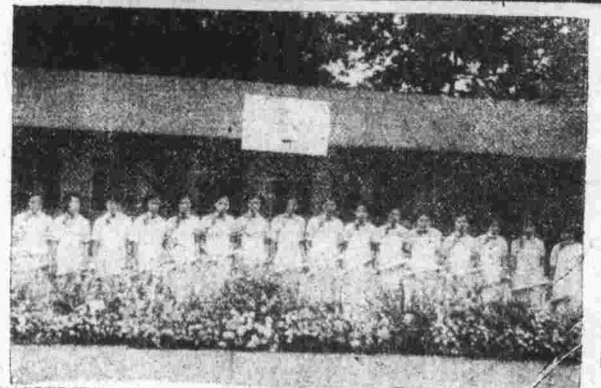

□智仁勇女校之畢業生全體□

（長期訂閱面議）
每行十字二角半（起碼四行）
館址 上海南京路五十六號
三和公司總發行
電話一九四一九

戒子每只二元

古名字戒子每只三元

□代擬圖樣不另取費□外埠函詢即覆
上海南京路五十六號
華商三和公司總經理

…跑球場東首
…業總行
…八四一號
…尚鐘表
定價比衆廉
…理機件
修配比衆好
參觀方知不謬

播送節目
華東電台每晚九時半至十時半陳瑞麟果報錄●十時半至十二時半何讀四明文書●亞美電台每日五點至六點王寶慶蘇州文戲●永生電台每日一點至二點朱國樑張鳳雲蘇州文戲

第四六三號

闡明學理　實用常識　各路線圖　電台消息　自然科學　評述新聞　介紹發明

注意　後日本欄有全國電台節目表

另件交換欄

▲四燈機廉售▼ 茲有飛利浦牌四燈機出讓、機器完好、英租界通用、欲購者、請于本月廿日星期日至七浦路怡慶里隔壁、弄內卅八號試聽、

幾樣極易自製的無線電零件

（張飛鵬）

在昨天本欄作者介紹了二種簡易實用的無線電零件、今日再來介紹幾種如下、諒讀者也很歡迎的、

▲唱機喇叭利用▼ 唱機之有喇叭 此種唱機早已陳舊、本欄有人將唱頭改做電磁唱頭、但是把喇叭擱起、也是無用 不如往電器店買一放聲器唱頭（Unic）配上唱機喇叭就成功一個現成的有喇叭的放聲器了、本來放聲器上的喇叭、沒有甚麼重要、若有了Unic、用馬糞紙來代做一個也可以的、並且功用是一樣的、

▲天綫網的發明▼ 有了地綫網當然有天綫網、這是我自已一個人杜撰的名詞、因為我一時收音成績不好、索性多裝幾個天綫、後來覺得戶外天綫不夠用、再裝室內天綫、於是把所有的天綫的引進綫、接在一根線上、直接和收音機的天線頭相接、成績固然不錯、聲音加響了幾倍 並且裝了室內天綫、再生的力量也很好了 讀者諸君、如遇到確知天線不佳、不妨發獃般的和敝人一樣、多裝幾根天線 或許成績會好的、

▲利用電燈零件▼ 在日用電燈上的零件、如白磁包皮線僕落電燈開關等、都有好多種的利用、白磁好做絕緣物、包皮線好做導綫、僕落開關好做接綫柱或是夾子、凡是在電路內用到接連或是隔絕的 都可用到他、所以凡有電燈上的零件折下、切勿拋棄、備在裝製收音時、隨機應用、

▲底板愈大愈妙▼ 底板是甚麼、就是裝置收音機用的Base、何為愈大愈妙、因為我們研究無綫電的、試裝的綫路圖、不是一種、所以底板一大、可以隨便裝置幾種隨便試驗、那末比較折一只做一隻的便利多了、【完】

▲亞聲▼ 增加優美節目

亞聲電台自今日起、每日午夜十二時至一時加添名彈詞家陳瑞麟彈唱馬如飛秘本果報錄一檔、聞該書在播音台尚未播過、本甚名貴云

▲大中華▼ 節目後日更動

大中華近日成績向不差、下星期一起有多擋節目更動、計新加有黃異庵西廂記、王小春云春之昭君和番、和民敬館口琴等、詳細節目、請購後日星期一本欄出版之全國首創之電台節目詳表、

新到大批中外電影明星照片

▲嬌艷的 ▲美麗的 ▲嫵媚的 ▲風騷的 ▲肉感的

男女明星數十種歡迎參觀每張售洋一角另有一寸及七寸大小原照數百種每張售洋三角（國內寄費在內掛號另加六分）函索「電影明星錄」附中英標準譯名出版後即贈（郵發格外克已）

上海南京路五十六號 三和總公司獨家經理

一年來無線電界大事紀

（續）（拉來）

自去年本報發刊日起至今年四月止

中國無綫電播音台（聯合會）草章擬就

廿一年八月、本埠電台、自二次在中西電台開籌備會議、草章業已擬就、其大意如下、

凡加入該會之電台、須遵左列之規定、

甲、絕對不得播送淫詞浪曲及有害風化之節目

乙、同一波長之電台、為避免電浪之衝突起見、不得在同時間播送、若在同一時間播送者、至少須相距二十基羅週波、

丙、入會之電台、須有相互扶助、糾正錯誤之義務、不得故意推諉、或認為惡意挑撥、

開會日期、每年十月舉行大會一次、每月舉行委員會兩次、至於會費則依電力之不同、分為六等、自二元至十元、每月繳納一次、

各播音台波長大變動

廿一年九月、各播音台因各家電浪相擾過甚、對于聽衆殊多不利、故將改動波長如下：

電台名稱	呼號	原有波長	後改波長
亞美	XGAH	一三三・二KC	一一三五KC
中西	XGCD	一〇一〇・〇KG	一〇四六KC
東方	XGGH	一〇六・九KC	一〇三三KC
亞聲	XGYS	九九六・七KC	一〇〇〇KC

永生	XGIS	一〇・〇KC	一〇七〇KC
玉輝堂孔	XKOM	一〇・〇・一KC	一〇九〇KC

最近日本電台表

（續）

日人政府、對於無綫電之重視不亞於航空、以前在本埠收音機裏收到的尚沒有幾家、今年已增了電台不少、且有幾家有意和中央電台爲難、任意擾亂、可惡、茲將該國內最近探得之電台以週波大小序、排列於下、以便讀者收聽時參考、

台名	呼號	電力（KW）	基羅週波
札幌	JOIK	一〇・〇〇	830
廣島	JOFK	一〇・〇〇	850
東京第一	JOAK	一〇・〇〇	870
京城第二	JODK	一〇・〇〇	900
新潟	JOQK	〇・五〇	920
長崎	JOAG	〇・五〇	930
京都	JONK	〇・三〇	960
前橋	JOBG	〇・五〇	970
德島	JOXK	〇・五〇	980
奉天	ZILY	一・五〇	9[illegible]0

奉天電台就是吾國以前遼寧大電台、今已在日人掌握之中▼

台名	呼號	電力（KW）	基羅週波
福井	JOFG	〇・三〇	990
大阪第二	JOBK	一〇・〇〇	1085
青島	Ksic	〇・一五	1130
名古屋第二	JOCK	一〇・〇〇	1175

映開日
比較表
曉揭
渚映開
上人……（B下）
立之道……
闖地獄……
機……（乙）
粉刧……（C上）
粉刧……（C上）
道……（丙下）
皇帝……
們的生路……
上開映者
族英雄……（B）
粉市場……（乙）
停……
血主義……（B）
妹妹……（C）
台恨史……（B）
天使……（C）
枯石爛…（C下）
界奇觀…（C上）
世界……（C上）
裸的秘密（B下）
市之夜…（乙上）
集文武香球（丁）
俠血…（C上）
英雄……（C下）
會女郎……（C）
同學……（B下）
桃花湖…（丙）
古恨……（丁）
冰情波…（乙下）
集荒江女俠……
……（丁上）
集荒江女俠……
……（丁上）
帥……（B下）
明……（丙上）
桃花湖…（丙）
破白雀寺…（丁）
髮愛神……（B）
湖情俠……（丁）
亭……
門之戰…（A下）
雪……（甲）
亭……